



PREFEITURA DO MUNICÍPIO DE NOVO ITACOLOMI
ESTADO DO PARANÁ
CNPJ 95.639.472/0001-03
AV. 28 de Setembro, 711 – Fone/Fax: (43) 3437-1116
CEP 86.895-000
Novo Itacolomi-Paraná

LEI COMPLEMENTAR N° 12/2023

**SÚMULA: ALTERA-SE O PLANO DIRETOR PARA
DECLARAR PERÍMETRO URBANO A ÁREA DO TERRENO
QUE SE ESPECIFICA.**

A CÂMARA MUNICIPAL DE NOVO ITACOLOMI, ESTADO DO PARANÁ, APROVOU O PROJETO DE LEI DE AUTORIA DO EXECUTIVO MUNICIPAL E EU, PREFEITO MUNICIPAL SANCIONO A SEGUINTE:

Artigo 1º- Amplia o perímetro urbano descrito e, integrante na Lei Complementar 05/2012, de 04 de dezembro de 2012, ficando acrescida a área urbana do Município de Novo Itacolomi, os imóveis/lotes descritos abaixo:

- **LOTE DE TERRAS N° 02, DA QUADRA 03, COM ÁREA DE 5.015,88 M², SITUADO NA VILA RURAL EUZA BORGES GOMES, MUNICÍPIO DE NOVO ITACOLOMI/PR, MATRÍCULA N° 30.611 DO CRI 1 OFÍCIO DE APUCARANA/PR, DE PROPRIEDADE DE ROQUE SABINO DA SILVA.**
- **LOTE DE TERRAS N° 03, DA QUADRA 03, COM ÁREA DE 5.002,87 M², SITUADO NA VILA RURAL EUZA BORGES GOMES, MUNICÍPIO DE NOVO ITACOLOMI/PR, MATRÍCULA N° 30.612 DO CRI 1 OFÍCIO DE APUCARANA/PR, DE PROPRIEDADE DE MARIA JOANA A SILVA.**
- **LOTE DE TERRAS N° 04, DA QUADRA 03, COM ÁREA DE 5.031,29 M², SITUADO NA VILA RURAL EUZA BORGES GOMES, MUNICÍPIO DE NOVO ITACOLOMI/PR, MATRÍCULA N° 30.613 DO CRI 1 OFÍCIO DE APUCARANA/PR, DE PROPRIEDADE DE MARIA APAECIDA VIEIRA.**
- **LOTE DE TERRAS N° 05, DA QUADRA 03, COM ÁREA DE 5.571,80 M², SITUADO NA VILA RURAL EUZA BORGES GOMES, MUNICÍPIO DE NOVO ITACOLOMI/PR, MATRÍCULA N° 30.614 DO CRI 1 OFÍCIO**



PREFEITURA DO MUNICÍPIO DE NOVO ITACOLOMI
ESTADO DO PARANÁ
CNPJ 95.639.472/0001-03
AV. 28 de Setembro, 711 – Fone/Fax: (43) 3437-1116
CEP 86.895-000
Novo Itacolomi-Paraná

DE APUCARANA/PR, DE PROPRIEDADE DE JORGE LIBERTO ROSA.

Artigo 2º- Em anexo, os memoriais descritivos e croquis da área citada anteriormente.

Artigo 3º- Está lei entrará em vigor na data de sua publicação.

Edifício da Prefeitura Municipal de Novo Itacolomi, aos seis (06) dias do mês de abril de 2023.

MOACIR ANDREOLLA
Prefeito Municipal



PREFEITURA DO MUNICÍPIO DE NOVO ITACOLOMI
ESTADO DO PARANÁ
CNPJ 95.639.472/0001-03
AV. 28 de Setembro, 711 – Fone/Fax: (43) 3437-1116
CEP 86.895-000
Novo Itacolomi-Paraná

ANEXO I

MEMORIAL DESCRITIVO DAS COORDENADAS GEOGRÁFICAS-CROQUI DA ÁREA DE EXPANSÃO DO PERÍMETRO URBANO

Fica considerado perímetro urbano do Município de Novo Itacolomi, os trechos compreendidos no memorial descritivo que segue:

Inicia-se a descrição deste perímetro com as seguintes divisas e confrontações: frente com a Rua de Acesso, na distância de 120,86 metros, lado esquerdo dos lotes 02 e 03, confrontando com lote 04, seguindo a esquerda na distância de 32,66 metros e direita na distância de 105,88 metros, lado esquerdo dos lotes 04 e 05, encerrando no espigão, delimitado por rua de acesso, seguindo a direita do lote 05 na distância de 129,08, virando a direita delimitado pela rua de acesso na distância de 162,80 metros, dos lotes 05 , 04, 03 e 02 virando a direita frente a rua de acesso, e finalizando com parte do lote 02, na distancia de 86,78 metros.

E logo a frente o lote 10, Inicia-se a descrição deste perímetro com as seguintes divisas e confrontações: frente com a Rua de Acesso, na distância de 41,01 metros, lado esquerdo dos lotes 10 delimitado com rua de acesso, ainda no lote 10 segue a direita no az 119°46'58" a distância de 76,92 metros e direita na distância de 108,20 metros, finalizando a rua de acesso.



PREFEITURA DO MUNICÍPIO DE NOVO ITACOLOMI
ESTADO DO PARANÁ
CNPJ 95.639.472/0001-03
AV. 28 de Setembro, 711 – Fone/Fax: (43) 3437-1116
CEP 86.895-000
Novo Itacolomi-Paraná

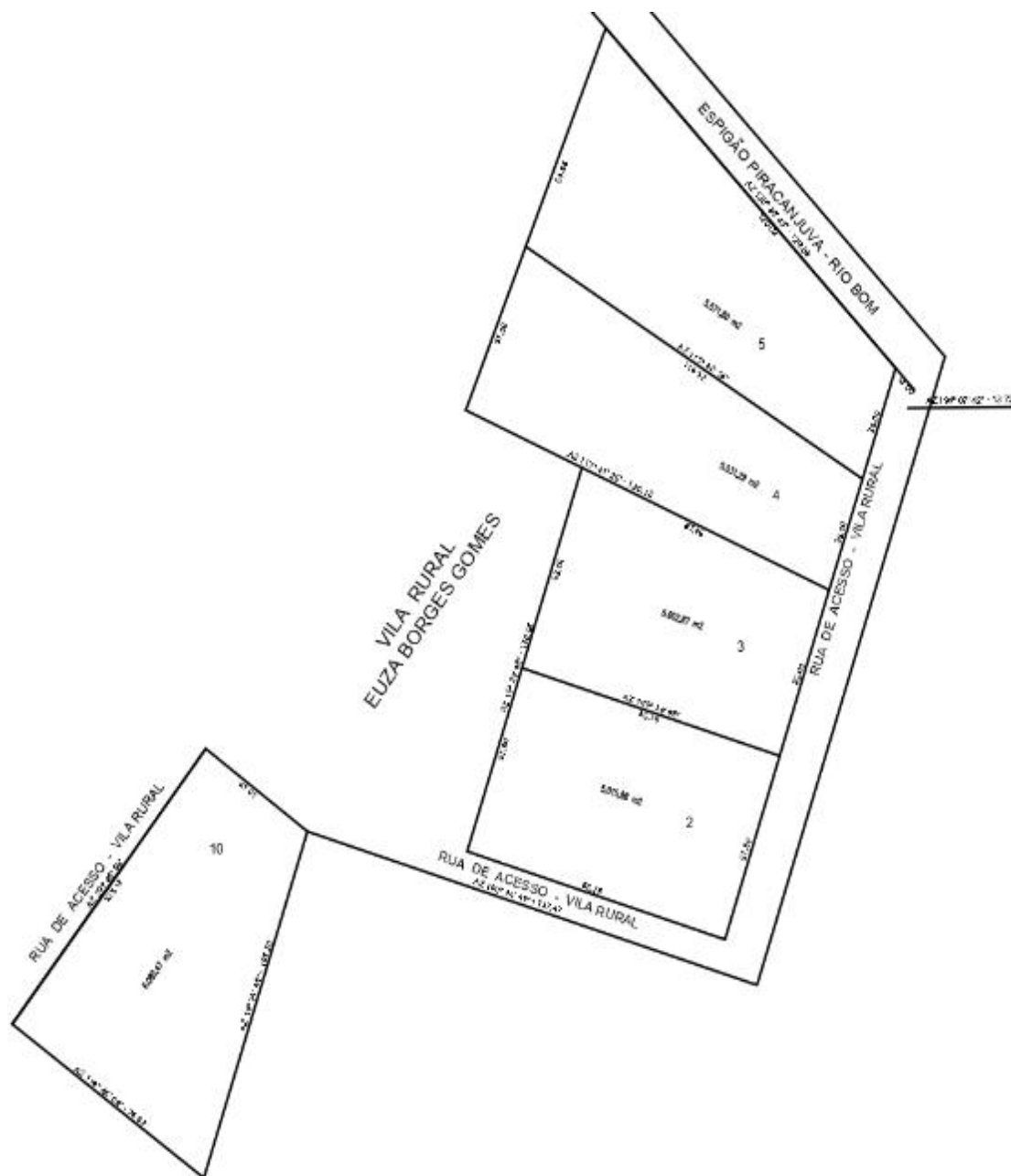



PREFEITURA DO MUNICÍPIO DE NOVO ITACOLOMI
ESTADO DO PARANÁ
CNPJ 95.639.472/0001-03
AV. 28 de Setembro, 711 – Fone/Fax: (43) 3437-1116
CEP 86.895-000
Novo Itacolomi-Paraná

ANEXO II

MAPA DO PERÍMETRO URBANO COM A INSERÇÃO DOS LOTES ACIMA DESCRITOS

