



PREFEITURA DO MUNICÍPIO DE NOVO ITACOLOMI  
ESTADO DO PARANÁ  
CNPJ 95.639.472/0001-03  
AV. 28 de Setembro, 711 – Fone/Fax: (43) 3437-1116  
CEP 86.895-000  
Novo Itacolomi-Paraná

**PROJETO DE LEI COMPLEMENTAR N° 002/2023**

**SÚMULA: ALTERA-SE O PLANO DIRETOR PARA  
DECLARAR PERÍMETRO URBANO A ÁREA DO TERRENO  
QUE SE ESPECIFICA.**

**A CÂMARA MUNICIPAL DE NOVO ITACOLOMI, ESTADO DO PARANÁ, APROVOU O PROJETO DE LEI DE AUTORIA DO EXECUTIVO MUNICIPAL E EU, PREFEITO MUNICIPAL SANCIONO A SEGUINTE:**

**Artigo 1º-** Amplia o perímetro urbano descrito e, integrante na Lei Complementar 05/2012, de 04 de dezembro de 2012, ficando acrescida a área urbana do Município de Novo Itacolomi, os imóveis/lotes descritos abaixo:

- **LOTE DE TERRAS N° 02, DA QUADRA 03, COM ÁREA DE 5.015,88 M², SITUADO NA VILA RURAL EUZA BORGES GOMES, MUNICÍPIO DE NOVO ITACOLOMI/PR, MATRÍCULA N° 30.611 DO CRI 1 OFÍCIO DE APUCARANA/PR, DE PROPRIEDADE DE ROQUE SABINO DA SILVA.**
- **LOTE DE TERRAS N° 03, DA QUADRA 03, COM ÁREA DE 5.002,87 M², SITUADO NA VILA RURAL EUZA BORGES GOMES, MUNICÍPIO DE NOVO ITACOLOMI/PR, MATRÍCULA N° 30.612 DO CRI 1 OFÍCIO DE APUCARANA/PR, DE PROPRIEDADE DE MARIA JOANA A SILVA.**
- **LOTE DE TERRAS N° 04, DA QUADRA 03, COM ÁREA DE 5.031,29 M², SITUADO NA VILA RURAL EUZA BORGES GOMES, MUNICÍPIO DE NOVO ITACOLOMI/PR, MATRÍCULA N° 30.613 DO CRI 1 OFÍCIO DE APUCARANA/PR, DE PROPRIEDADE DE MARIA APAECIDA VIEIRA.**
- **LOTE DE TERRAS N° 05, DA QUADRA 03, COM ÁREA DE 5.571,80 M², SITUADO NA VILA RURAL EUZA BORGES GOMES, MUNICÍPIO DE NOVO ITACOLOMI/PR, MATRÍCULA N° 30.614 DO CRI 1 OFÍCIO**



PREFEITURA DO MUNICÍPIO DE NOVO ITACOLOMI  
ESTADO DO PARANÁ  
CNPJ 95.639.472/0001-03  
AV. 28 de Setembro, 711 – Fone/Fax: (43) 3437-1116  
CEP 86.895-000  
Novo Itacolomi-Paraná

**DE APUCARANA/PR, DE PROPRIEDADE DE JORGE LIBERTO ROSA.**

**Artigo 2º-** Em anexo, os memoriais descritivos e croquis da área citada anteriormente.

**Artigo 3º-** Está lei entrará em vigor na data de sua publicação.

Edifício da Prefeitura Municipal de Novo Itacolomi, aos vinte (20) dias do mês de março de 2023.

**MOACIR ANDREOLLA**  
**Prefeito Municipal**



PREFEITURA DO MUNICÍPIO DE NOVO ITACOLOMI  
ESTADO DO PARANÁ  
CNPJ 95.639.472/0001-03  
AV. 28 de Setembro, 711 – Fone/Fax: (43) 3437-1116  
CEP 86.895-000  
Novo Itacolomi-Paraná

## **ANEXO I**

### **MEMORIAL DESCRITIVO DAS COORDENADAS GEOGRÁFICAS-CROQUI DA ÁREA DE EXPANSÃO DO PERÍMETRO URBANO**

Fica considerado perímetro urbano do Município de Novo Itacolomi, os trechos compreendidos no memorial descritivo que segue:

Inicia-se a descrição deste perímetro com as seguintes divisas e confrontações: frente com a Rua de Acesso, na distância de 120,86 metros, lado esquerdo dos lotes 02 e 03, confrontando com lote 04, seguindo a esquerda na distância de 32,66 metros e direita na distância de 105,88 metros, lado esquerdo dos lotes 04 e 05, encerrando no espigão, delimitado por rua de acesso, seguindo a direita do lote 05 na distância de 129,08, virando a direita delimitado pela rua de acesso na distância de 162,80 metros, dos lotes 05 , 04, 03 e 02 virando a direita frente a rua de acesso, e finalizando com parte do lote 02, na distancia de 86,78 metros.

E logo a frente o lote 10, Inicia-se a descrição deste perímetro com as seguintes divisas e confrontações: frente com a Rua de Acesso, na distância de 41,01 metros, lado esquerdo dos lotes 10 delimitado com rua de acesso, ainda no lote 10 segue a direita no az 119°46'58" a distância de 76,92 metros e direita na distância de 108,20 metros, finalizando a rua de acesso.



PREFEITURA DO MUNICÍPIO DE NOVO ITACOLOMI  
ESTADO DO PARANÁ  
CNPJ 95.639.472/0001-03  
AV. 28 de Setembro, 711 – Fone/Fax: (43) 3437-1116  
CEP 86.895-000  
Novo Itacolomi-Paraná

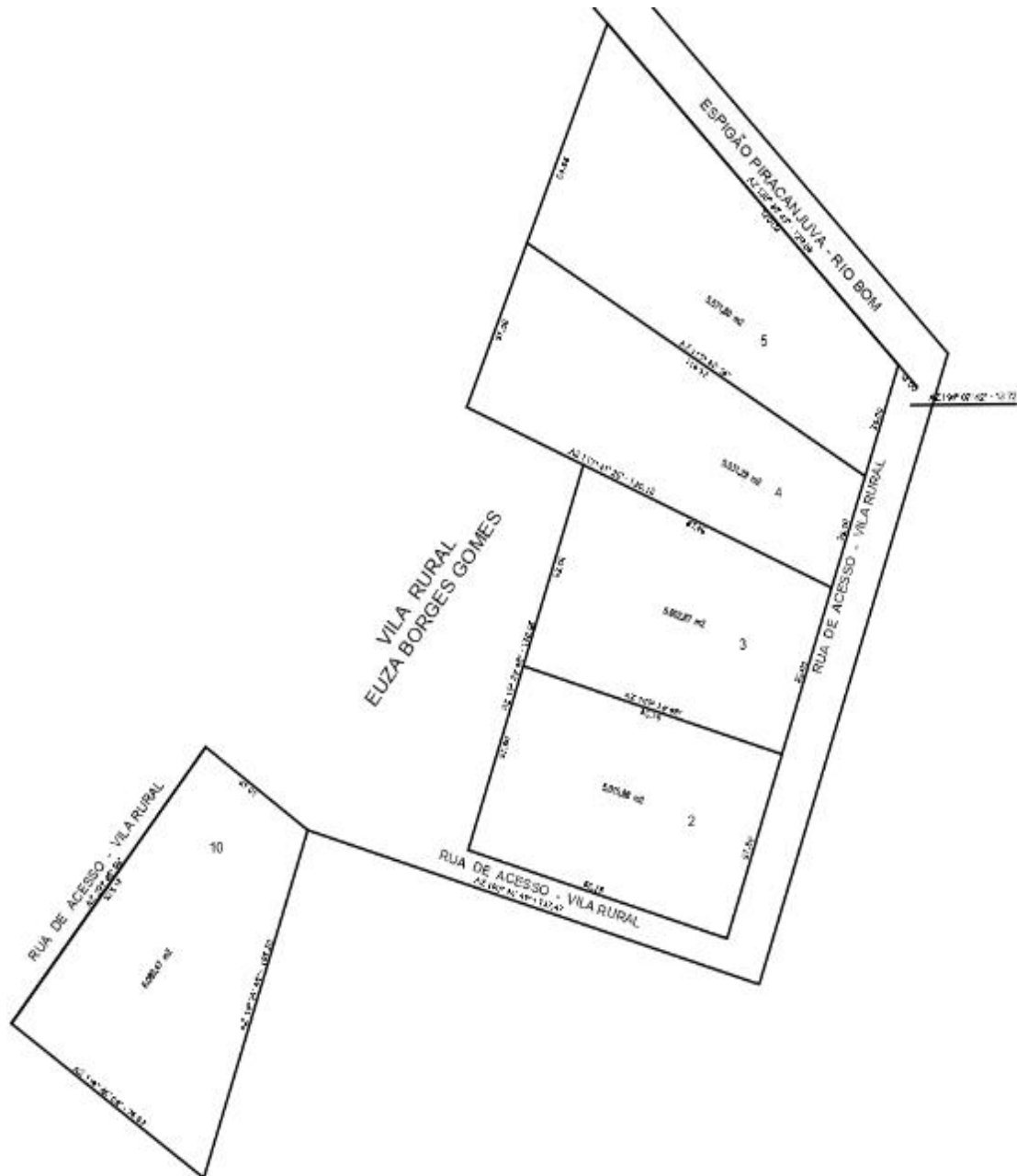



PREFEITURA DO MUNICÍPIO DE NOVO ITACOLOMI  
ESTADO DO PARANÁ  
CNPJ 95.639.472/0001-03  
AV. 28 de Setembro, 711 – Fone/Fax: (43) 3437-1116  
CEP 86.895-000  
Novo Itacolomi-Paraná

## ANEXO II

### MAPA DO PERÍMETRO URBANO COM A INSERÇÃO DOS LOTES ACIMA DESCRITOS

